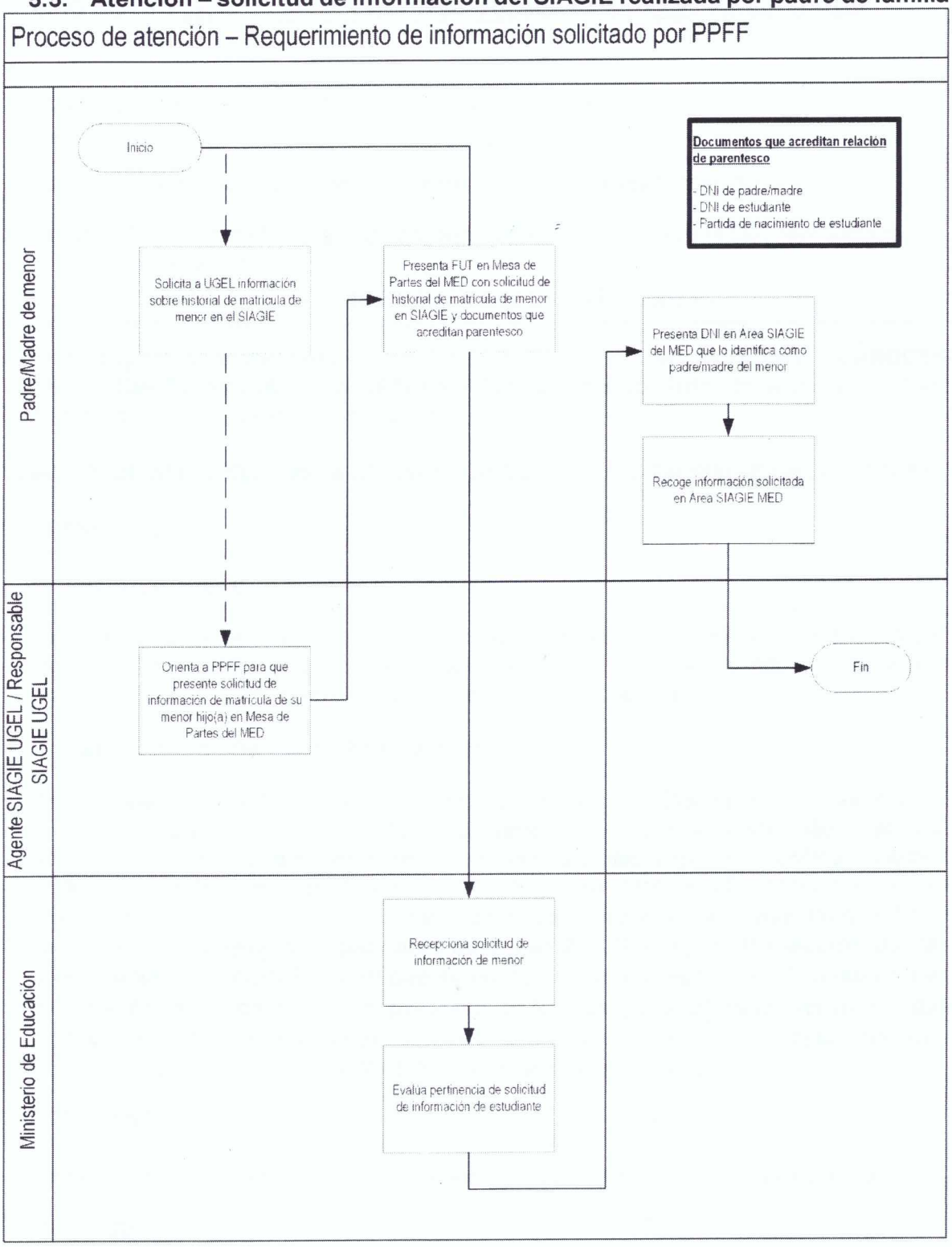5.5. Atención – solicitud de información del SIAGIE realizada por padre de familia